

Ansicht Toiletten
Schnitt D-D

Schnitt 1-1

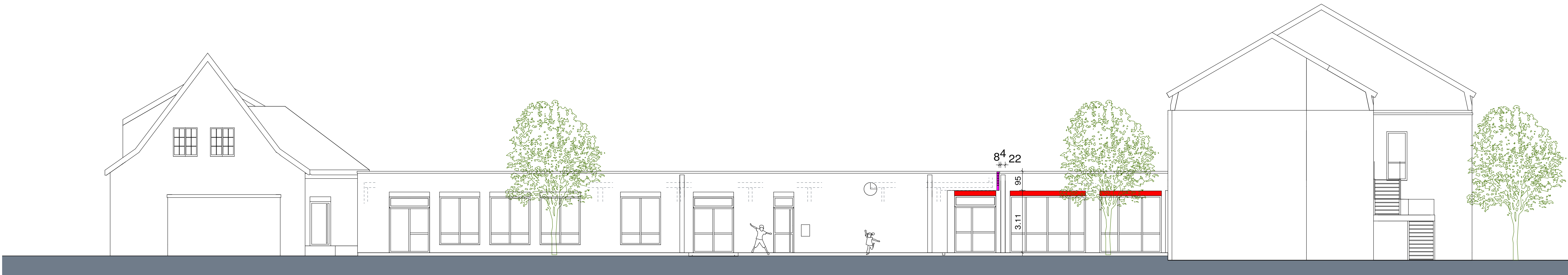

Osten

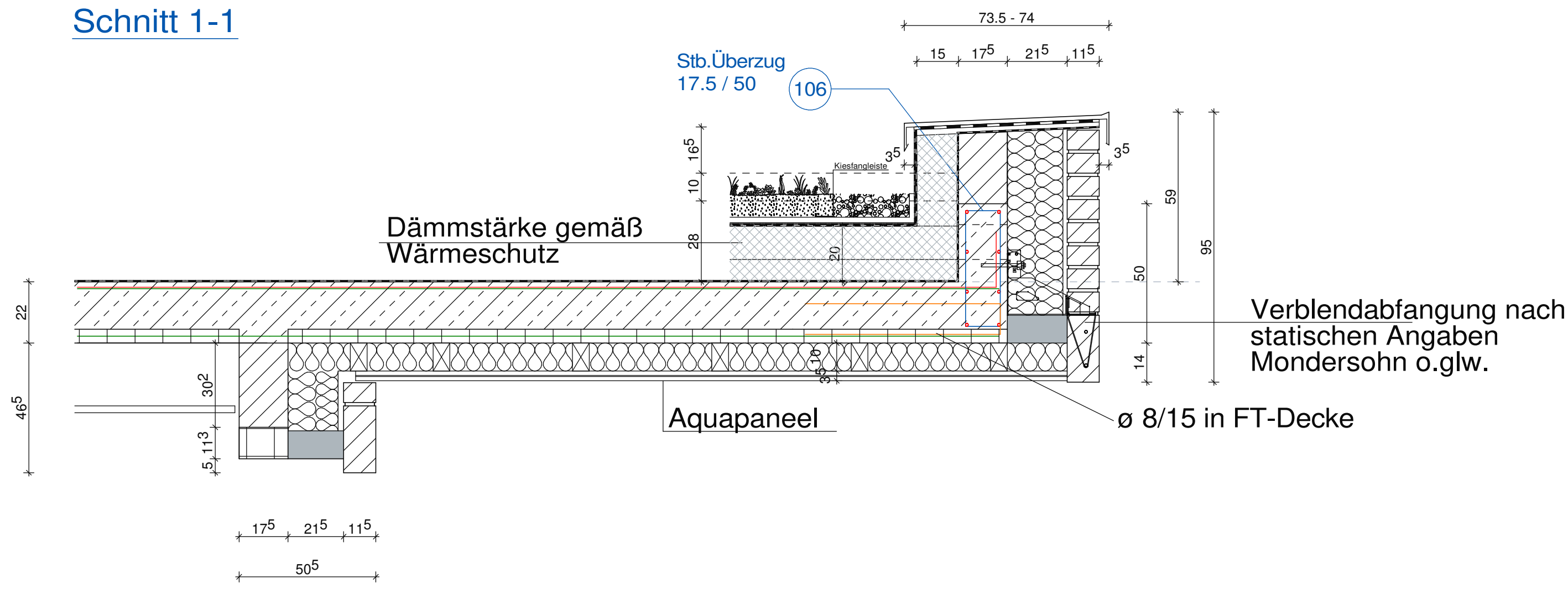

Westen

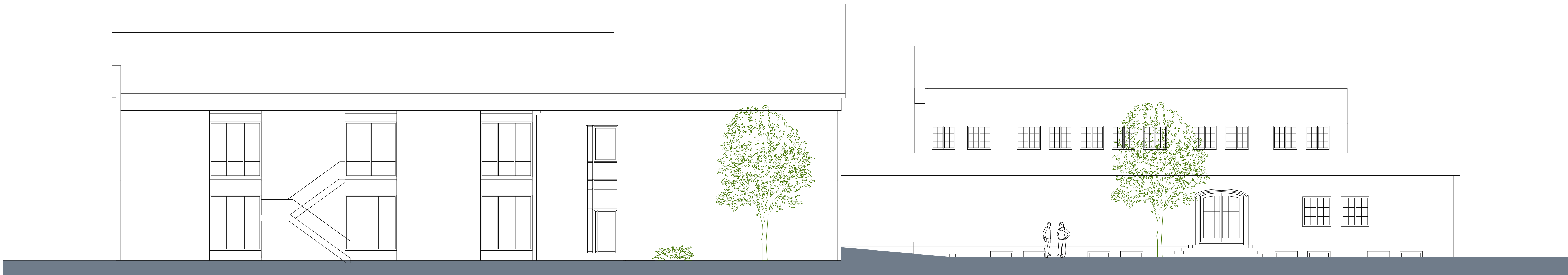

Norden

ÄNDERUNGSHINWEISE				Bauherr	Nutzer	Bauing.	Bauleitung	Besitzer	Eintrag	Sonst.
17.06.26	d	Fensterbreiten Aula Schulhof	don.							
21.04.26	c	Fensteröffnung verkleinert	don.							
11.03.26	b	Öffnungsmaß Tür Toiletten	don.							
12.02.26	a	Fenster OGS mit Tür	don.							
Datum	Index	Änderung		Bear.						Verteiler

Bauvorhaben
Abriss des bestehenden Schulgebäudes (Toilettenanlage)
Neubau der OGS
Geschwister-Buller-Straße 1 - 48612 Horstmar-Leer

Bauherr / in
Stadt Horstmar
Kirchplatz 1-3
48612 Horstmar

Planinhalt
Ansichten
-Ausführung-



Bauherr		Entwurfverfasser	
Gez.	Mafstab	Datum	Blatt Nr.
don.	1:100	26.09.2025	A5 d